

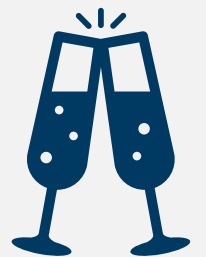

Herzlich Willkommen zum Neujahrsempfang der Stadt Eberbach





DAS alles ist EBERBACH...

... und noch viel mehr!

INHALTSVERZEICHNIS



Rathaus



Leben



Wirtschaft & Bau



Kultur & Tourismus



Rathaus



Rathaus Eberbach, Leopoldsplatz mit Wappenbrunnen



- Ersterwähnung: 1227
- 2027: Stadtjubiläum 800 Jahre Eberbach
- acht Stadt- bzw. Ortsteile:
 - Brombach, Friedrichsdorf, Lindach, Pleutersbach, Rockenau,
 - Badisch-Igelsbach, Gaimühle, Unterdielbach
- Einwohner: 14.662 (Stand: 31.12.2023)
- Fläche: 8.117 ha,
davon 6.144 ha Wald = 75,69 %
- Seit 2022: Namenszusatz Stauferstadt
- Mittelzentrum

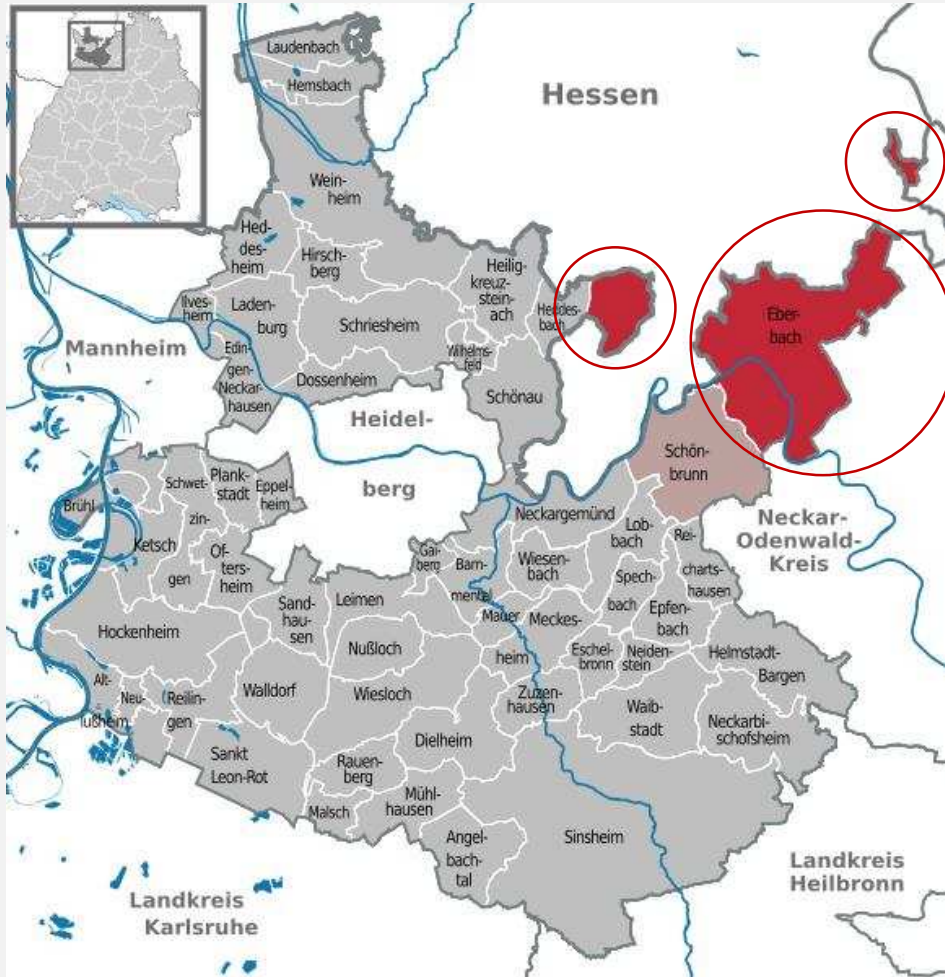

- im Herzen des Neckartals im Rhein-Neckar-Kreis
- Metropolregion Rhein-Neckar
(Dreiländereck Baden-Württemberg, Rheinland-Pfalz und Hessen. Der Ballungsraum hat rund 2,4 Mio. Einwohner und zählt damit seit 2005 zu den ca. 120 europäischen Metropolregionen.)
- im Naturpark Neckartal-Odenwald und an der Burgenstraße
- (UNESCO-) Geo-Naturpark Bergstraße-Odenwald
- im Norden Grenze zu Hessen



■ THONON-LES-BAINS (Frankreich)

- liegt am Genfer See
- Partnerstadt seit 1961
- sehr aktive Partnerschaft
- ca. 37.700 Einwohner

■ EPHRATA (USA)

- Name leitet sich vom biblischen Ort Efrata ab
- liegt im Bundesstaat Pennsylvania
- Partnerstadt seit 1976
- ca. 13.800 Einwohner



Aktueller Gemeinderat © Peter Bayer, RNZ

- Kommunalwahl am 09.06.2024
- Wahl eines neuen Gemeinderats
- 22 ehrenamtliche Gemeinderäte
- die Stadt beschäftigt rund 230 Mitarbeitende
- **übergeordnete Ämter**
 - Hauptamt
 - Stadtkämmerei
 - Amt für öffentliche Sicherheit und Ordnung & Bürgerdienste
 - Bauamt
 - Städtische Dienste Eberbach (SDE)



- 123. Ausgabe
- seit 1901 jährliche Herausgabe
- historische Publikation
- nach den Mannheimer Geschichtsblättern die zweitälteste historische Publikation in Nordbaden
- behandelt Themen der Stadtgeschichte, des Umlandes und der Stadtentwicklung



Höchster Baum im Odenwald „Douglasie“

■ Stadtwald Eberbach:

- rund 3.600 ha Fläche
- nachhaltiger Holzeinschlag pro Jahr: ca. 27.500 Erntefestmeter
- fünftgrößter kommunaler Waldbesitzer in Baden-Württemberg
- eigener Forstbetrieb mit drei Forstrevieren
- höchster Baum im Odenwald „Douglasie“



■ Steinbrüche:

- Buntsandstein
- z.B. 14 Steinbrüche zwischen 1865-1965 in und um Pleutersbach sowie weitere
- Sandsteinabbau sicherte Arbeitsplätze



■ Neckar:

- Neckar als Fischereigewässer
- Neckar als Transportweg bis heute



Leben



Kindergarten Schafwiesenweg, Eberbach

■ **Betreuungs-Pass**

- 123 wurden 2024 ausgestellt
- Stadt Eberbach übernimmt 33% der Betreuungskosten für Eberbacher Kinder bis zum 3. Lebensjahr

■ **Schülerhort**

- Insgesamt werden 35 Kinder betreut

■ **Randzeitbetreuung**

- Dr.-Weiß-Schule: 130 Kinder
- Steige-Grundschule: 105 Kinder

■ **Tagespflege**

■ **Kinderkrippen**

■ **Kindergärten**

- 3-6 Jahre: 477 Kinder besuchen Eberbacher Kindergärten



Spielplatz am Pulverturm, Eberbach

- ca. 20 Spielplätze in der Stadt und den Ortsteilen





- **Rund 1.900 Schülerinnen und Schüler besuchen Schulen in Eberbach**
- **7 Schulen**
 - 2 Grundschulen (510 Schülerinnen und Schüler)
 - 1 Gemeinschaftsschule (221 Schülerinnen und Schüler)
 - 1 Realschule (427 Schülerinnen und Schüler)
 - 1 Hohenstaufen-Gymnasium (635 Schülerinnen und Schüler)
 - 1 SBBZ (Sonderpädagogisches Bildungs- und Beratungszentrum mit Förderschwerpunkt Lernen (68 Schülerinnen und Schüler)
 - 1 Berufsschule (Träger RNK)
 - 1 Musikschule Eberbach e.V.
 - 1 Volkshochschule Eberbach-Neckargemünd e.V.



9. Patienteninformationstag der GRN-Klinik Eberbach
in der Eberbacher Stadthalle im Oktober 2024

■ GRN-Klinik

- 350 Mitarbeitende
- 5 Fachdisziplinen
- 130 Betten
- über 6.000 stationäre und 7.000 ambulante Notfälle pro Jahr



■ Fachzentren

- Urologisches Steinzentrum
- Hernienzentrum
- zertifiziertes Endoprothetikzentrum

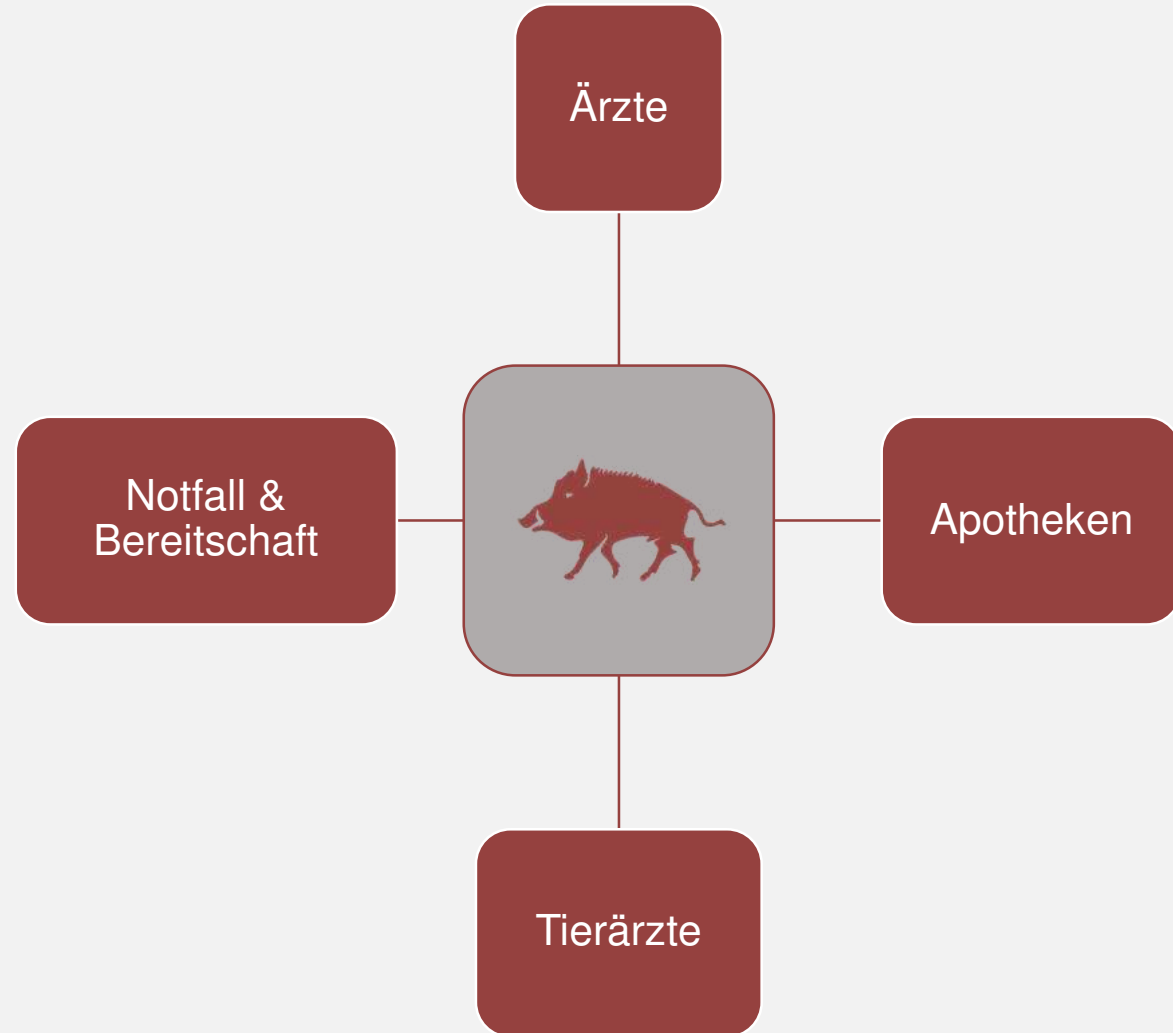



Feuerwehrhaus Eberbach

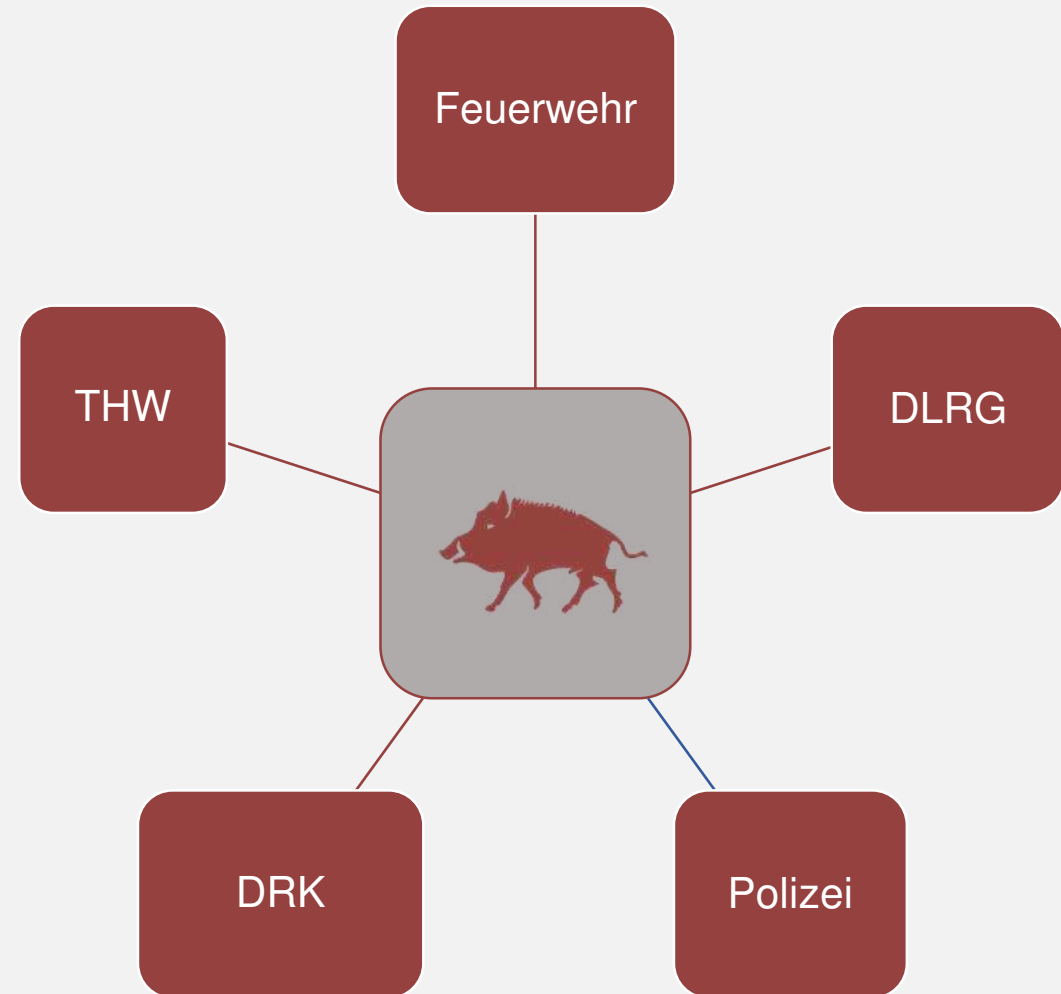



Hallen- und Freibad



Freibad Eberbach



Hallenbad Eberbach



Sauna



Schwimmkurse



Sportgelände „In der Au“, © Martin Kochem ("Kojak") 2021

Diverse Sport- und Bolzplätze, u.a.:

- Sportgelände „in der Au“
- Jugend Trainingsplätze
- Sportplatz Rockenau
- Brombach
- Pleutersbach
- u.v.m.

Liegenschaften



- Sport- und Mehrzweckhallen
- Dorfgemeinschaftshäuser
- Stadthalle
- (Verbund-) Archiv



Sport- und Mehrzweckhallen



- unsere Sport- und Mehrzweckhallen





Dorfgemeinschaftshaus Brombach (neu)

- Brombach
- Friedrichsdorf
- Lindach
- Pleutersbach
- Rockenau



Stadthalle Eberbach

- großer Saal mit ca. **600 Sitzplätzen**, Empore mit maximal ca. weiteren 90 Sitzplätzen
- **Foyer** vor dem großen Saal ideal als Empfangsraum für Veranstaltungen nutzbar inkl. Theke zur Bewirtung
- **Konferenzzimmer** für ca. 50 Personen
- **Restaurant am Leopoldsplatz**
- **Stadtbibliothek**



Archivgebäude in Pleutersbach (Neubau von 1988)

▪ **Verbundarchiv für 10 Kommunen:**

- Eberbach, Hirschhorn, Neckarsteinach, Neckarzimmern, Schönbrunn, Aglasterhausen, Neunkirchen, Schwarzach, Neckargerach, Waldbrunn

▪ **Leitung: Dr. Marius Golgath**

▪ **Neubau Gebäude im Jahr 1988:**

- Moderner Archivzweckbau mit Magazinräumen inkl. Brandmeldeanlage und Diebstahlsicherung
- Restaurierungswerkstatt
- Arbeitsraum für Benutzer



Fanfarenzug der Stadt Eberbach



MGV 1950 Igelsbach e. V.

Eberbach hat ca. 125 eingetragene Vereine sowie weitere, zahlreiche Institutionen, Gruppierungen & Initiativen:

- Bürger- und Heimatvereine
- Fastnachtsvereine
- Kirchliche Vereine
- Kulturelle Vereine
- Musik- und Gesangsvereine
- Schützenvereine
- Sportvereine
- Umwelt- und Naturschutzvereine
- Fördervereine

Kirchen- und Glaubensgemeinschaften



© <https://de.freepik.com>

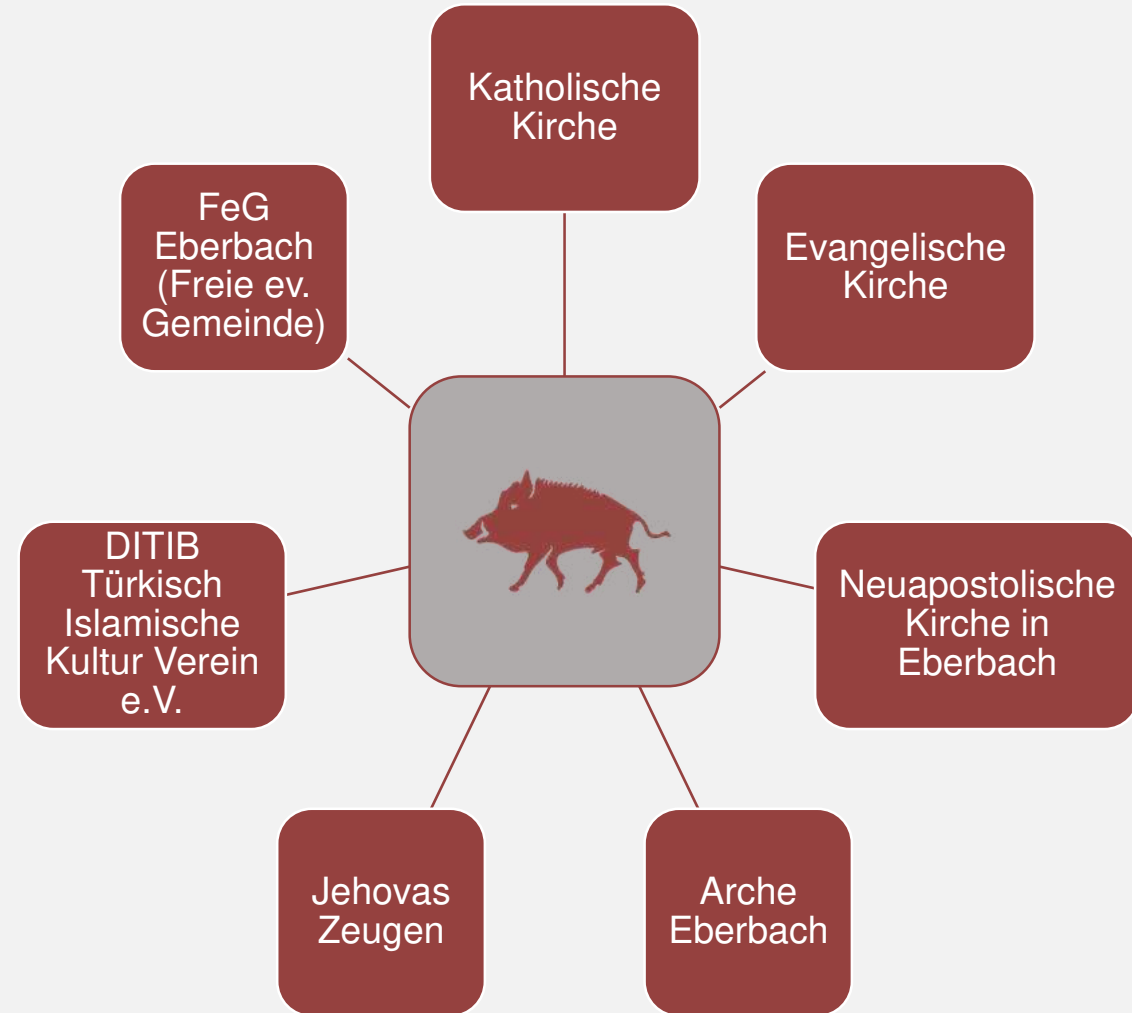



Städtische Dienste Eberbach

▪ VRN – Verkehrsverbund Rhein-Neckar

- S-Bahn
- Regionalverkehr



▪ RMV – Rhein-Main-Verkehrsverbund

- Odenwaldbahn (VIAS) Richtung Frankfurt/Main



▪ Verkehrsbetriebe Eberbach



▪ Ruftaxi



S-Bahn Rhein-Neckar



Odenwaldbahn (VIAS)





Wirtschaft & Bau

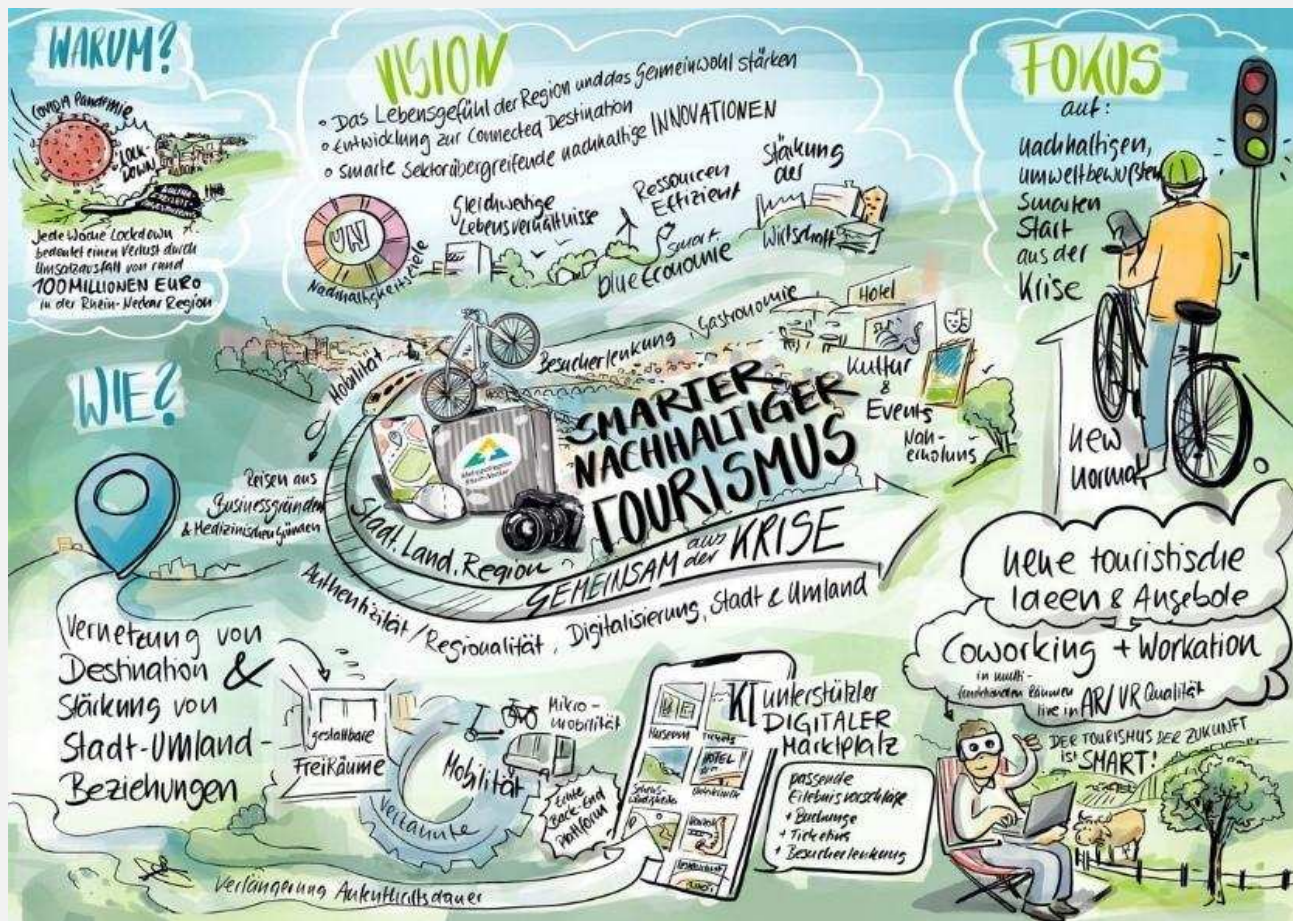

- Zukunftsweisende Partnerschaft mit der IHK Rhein-Neckar
- Sanierungsprogramme in den Ortsteilen (ELR)
- Sanierungsgebiet Güterbahnhofstraße
- FREIRÄUME

Smart City Strategie der MRN, © MRN / www.smart-city-dialog.de

FREIRÄUME



- Gefördertes Projekt (Modellprojekt Smart Cities)
- Aktivierung von Leerstand in der Eberbacher Altstadt
- Coworking
- Werkstatt
- Besprechungsraum
- Multifunktionaler Raum



Firmen und Arbeitsplätze

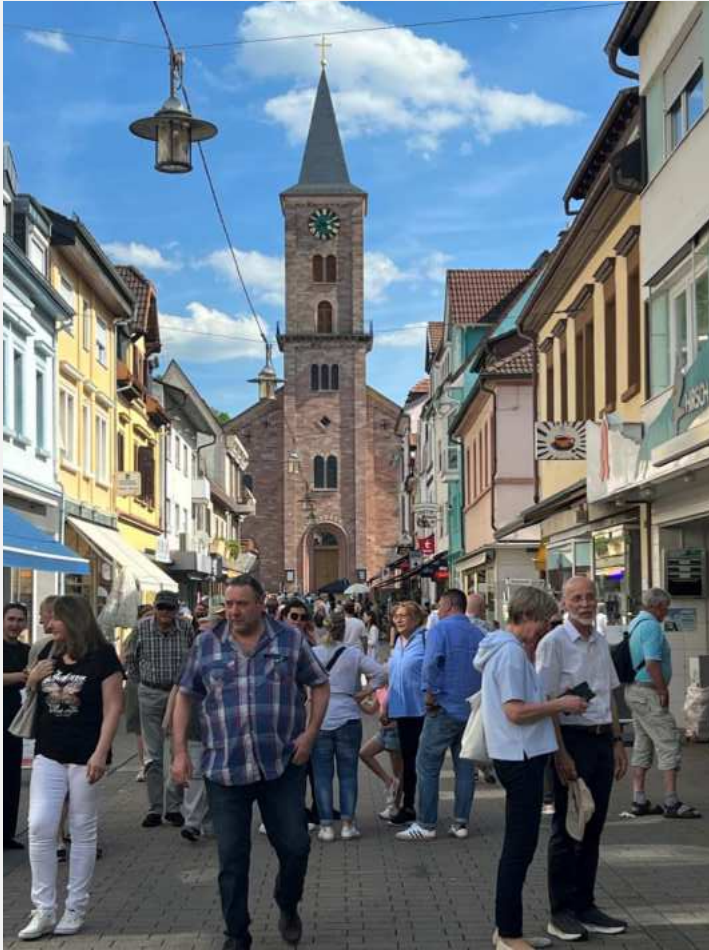

Bahnhofstraße Ost, Eberbach

- Viele Firmen, Einzelhandel, Handwerk und Gewerbe in der Stadt
- Zahlreiche Arbeitsplätze
- Einkaufsmöglichkeiten vor Ort
- Wochenmarkt an drei Tagen in der Woche
- EWG (Eberbacher Werbegemeinschaft)





Kultur & Tourismus



Stadtmuseum Eberbach

- vielfältiges Kulturangebot
- Stadthalle
- Museen
- Märkte & Feste
- Depot 15/7
- u.v.m.



- Führung durch die Erlebnisstadt
- Samstagsführung durch die Altstadt
- Stadtführung „Altes Handwerk“
- Nachtwächterführung
- Raunächte
- Stadt, Land(schaft), Fluss
- Stauferstadt Eberbach
- Route der Sandsteinbrüche
- Alt Eberbach um 1900
- Kräuterführung „wilde Weggesellen“



© Stadt Eberbach / Andreas Held

- **Unterkünfte**
 - Hotels & Gasthöfe
 - Privatzimmer & Pensionen
 - Ferienwohnungen
- **Gastronomie**
- **Campingpark Eberbach**
- **Jugendzeltplatz „Itterhof“**
- **Wohnmobilstellplätze**



■ Sehenswürdigkeiten

- Altstadt mit Stadtmauer
- vier Stadttürme
- Thalheim'sche Haus
- Badhaus
- Ohrsbergturm
- Burgruine
- Heilkräutergarten

■ Museen

- Stadtmuseum
- Kufereimuseum

■ Stadtgeschichte

■ Kutschfahrten

Naturpark Neckartal-Odenwald



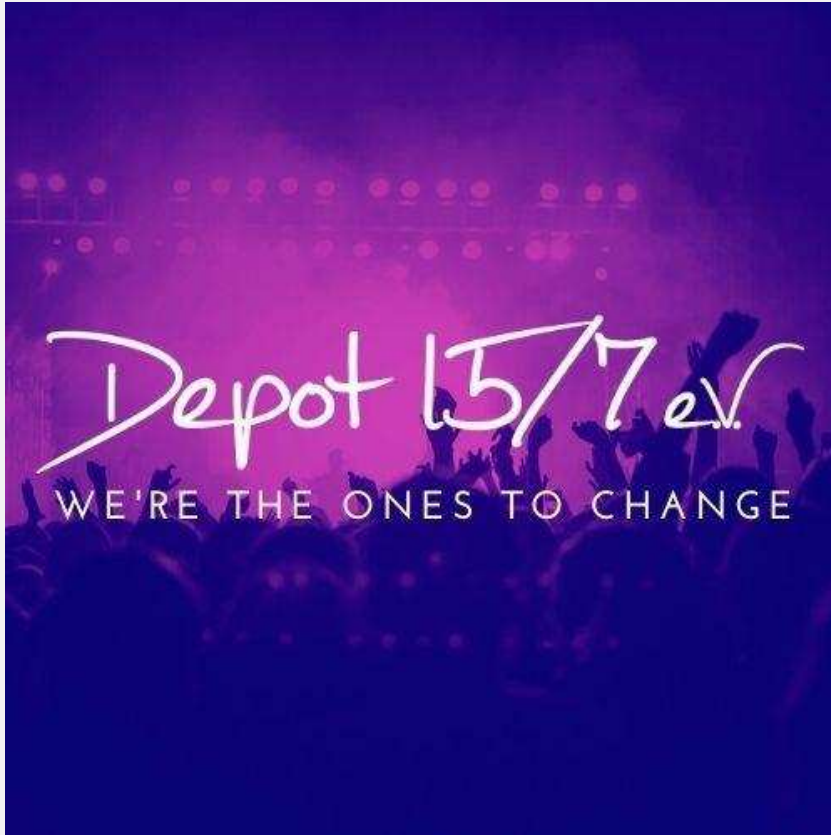

- Namensherkunft „Depot“ = Güterbahnhof, auch: Lager
- Güterbahnhofstr. 15/7
- steht allen Vereinen zur Verfügung
- steht auch der Allgemeinheit zur Verfügung
- Konzerte vorwiegend unbekannter Interpreten
- Nutzung für private Feiern u.v.m.

Märkte & Feste



- JazzMe (bis 2024)
- Eberbacher Frühling
- Lebendiger Neckar
- Eberbacher Kuckucksmarkt
- BIKELÄND Festival
- Eberbacher Apfeltag
- Eberbacher Weihnachtsmarkt
- Eberbacher Winterdorf





87. Eberbacher Kuckucksmarkt 23. - 27. August 2024



- traditionsreicher Markt an fünf Festtagen
- Groß-Feuerwerk
- über 100 Schausteller und Händler
- Riesenrad
- Kinderfest in der Au
- Neckarfähre „Frischling“
- Fleckviehrinderschau

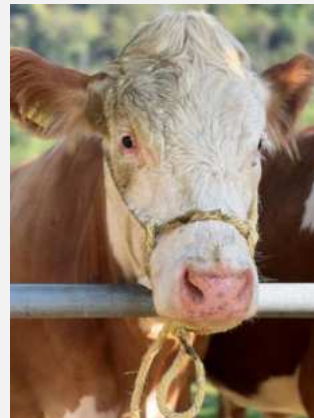

Besondere Veranstaltungen



DAS U-BOOT



8. Juli | 14 - 23 Uhr | Neckarlauer Eberbach

Musik | Bewirtung | Sandstrand & mehr



Technik Museen
Sinsheim Speyer



Stadt Eberbach
Leopoldsplatz 1
69412 Eberbach

Kultur-Tourismus-Stadtinformation
06271 / 87 241 | kultur@eberbach.de
www.eberbach.de



■ HIGHLIGHT in 2024:

- das U-Boot U17 auf seiner letzten Fahrt ins Museum nach Sinsheim
- ca. 50 m lang, ca. 5 m breit und ca. 450 to. schwer
- eigener U-Boot Song

PLAY!





© Stadt Eberbach / Andreas Held



© Stadt Eberbach / Andreas Held

■ Wandern

- Der Neckarsteig
- Der Eberbacher Pfad der Flussgeschichte
- Route der Sandsteinbrüche
- viele weitere Wanderwege

■ Radfahren

- Neckartal Radweg
- E-Bike Verleih
- BIKELÄND





▪ Neckaranlage

- historische Skulpturen
- Park

▪ Breitenstein

- Naherholungsgebiet

▪ Wildgehege

- Schwarzwildgehege 1,2 ha
- Rotwildgehege 2,5 ha
- Betreuung durch die Stadtförsterei Eberbach
- verschiedene Grillplätze

▪ Arboretum

- Baumarten aus verschiedenen Kontinenten



Die Stadt Eberbach im Internet



Folgen Sie uns auf



- **Website** (www.eberbach.de)
 - neu seit 25. Juli 2024
- **Social Media Kanäle:**
 - **Facebook**
(facebook.com/StadtEberbach)
 - **Instagram**
(instagram.com/stadteberbach)
 - **YouTube**
(youtube.com/@stadteberbach7813)
 - **LinkedIn**
(linkedin.com/company/stadt-eberbach)



Eberbach hat viel zu bieten!



Ist es nicht schön bei uns?